

**Zverejnenie zámeru
prevodu majetku obce odpredajom z dôvodu hodného osobitného zreteľa
podľa ustanovenia § 9a ods.8 písm.e/ zákona č.138/1990 Zb. v platnom
znení o majetku obcí**

Obec Hybe, so sídlom Hybe 2, IČO 00 315 231

podľa ustanovenia § 9a ods.8 písm.e/ zákona č.138/1990 Zb. v platnom znení
o majetku obcí

zverejňuje zámer prevodu majetku obce odpredajom a to:

pozemku parc.č. C-KN 3308/9 zastavaná plocha a nádvorie o výmere 66 m², (pozemok bol vytvorený geometrickým plánom č. 45718946-48/2022 zo dňa 23.08.2022 od parcely č. E- KN 489 ostatná plocha o výmere 1991 m² a od parcely č. E-KN 9999/501 ostatná plocha o výmere 7696m², zapísaných na LV č. 4757 k.ú. Hybe, geometrický plán bol úradne overený Ing. Jakubom Petrášom dňa 6.9. 2022 pod č. G1-1005/2022) z dôvodu hodného osobitného zreteľa podľa §9a ods.8 písm.e, zák. č.138/1991 Zb. v z.n.p. o majetku obcí formou kúpnopredajnej zmluvy v prospech -
trvale bytom Hybe 032 31 Hybe v cene 5€/m² . Dôvodom predaja je , že predmetný pozemok je pre obec nevyužitelný a tvorí príľahlý pozemok k vlastníctvu žiadateľa . Náklady súvisiace s prevodom nehnuteľnosti znáša kupujúci.

Ing. Karol Pavlíček
starosta obce

Lehoty zverejnenia zámeru:

- Úradná tabuľa obce Hybe od dňa: 12.9.2022
- Webová stránka obce Hybe od dňa: 12.9.2022
- Zvesené:

Príloha : GP

„Spoplatnené v zmysle zákona NR SR č. 145/1995 Z. z.
o správnych poplatkoch“

Geometrický plán je podkladom na právne úkony, keď údaje doterajšieho stavu výkazu výmer sú zhodné s údajmi platných výpisov z katastra nehnuteľností

Vyhotovitel Geodetické práce – Vrllk s.r.o. Prekážka 726/25 Liptovský Hrádok 033 01 IČO: 45718946	Kraj Žilinský	Okres Liptovský Mikuláš	Obec Hybe		
	Kat. územie Hybe	Číslo plánu 45718946-48/2022	Mapový list č. 19/3		
GEOMETRICKÝ PLÁN na určenie vlastníckeho práva p.č. 3308/9					
Vyhotovil		Autorizačne overil		Úradne overil Meno: Ing. Jakub Petráš	
Dňa: 23.08.2022	Meno: Ing. Ivan Vrllk	Dňa: 24.08.2022	Meno: Ing. Miroslav Sklenka	Dňa: 6.6.2022	Číslo: 61-1005/2022
Nové hranice boli v prírode označené plotom, odkvapom	Náležitostami a presnosťou zodpovedá predpisom			Úradne overené podľa § 9 zákona NR SR č. 215/1995 Z.z. o geodézii a kartografii	
Záznam podrobného merania (meračský náčrt) č. 1279					
Súradnice bodov označených číslami a ostatné meračské údaje sú uložené vo všeobecnej dokumentácii					

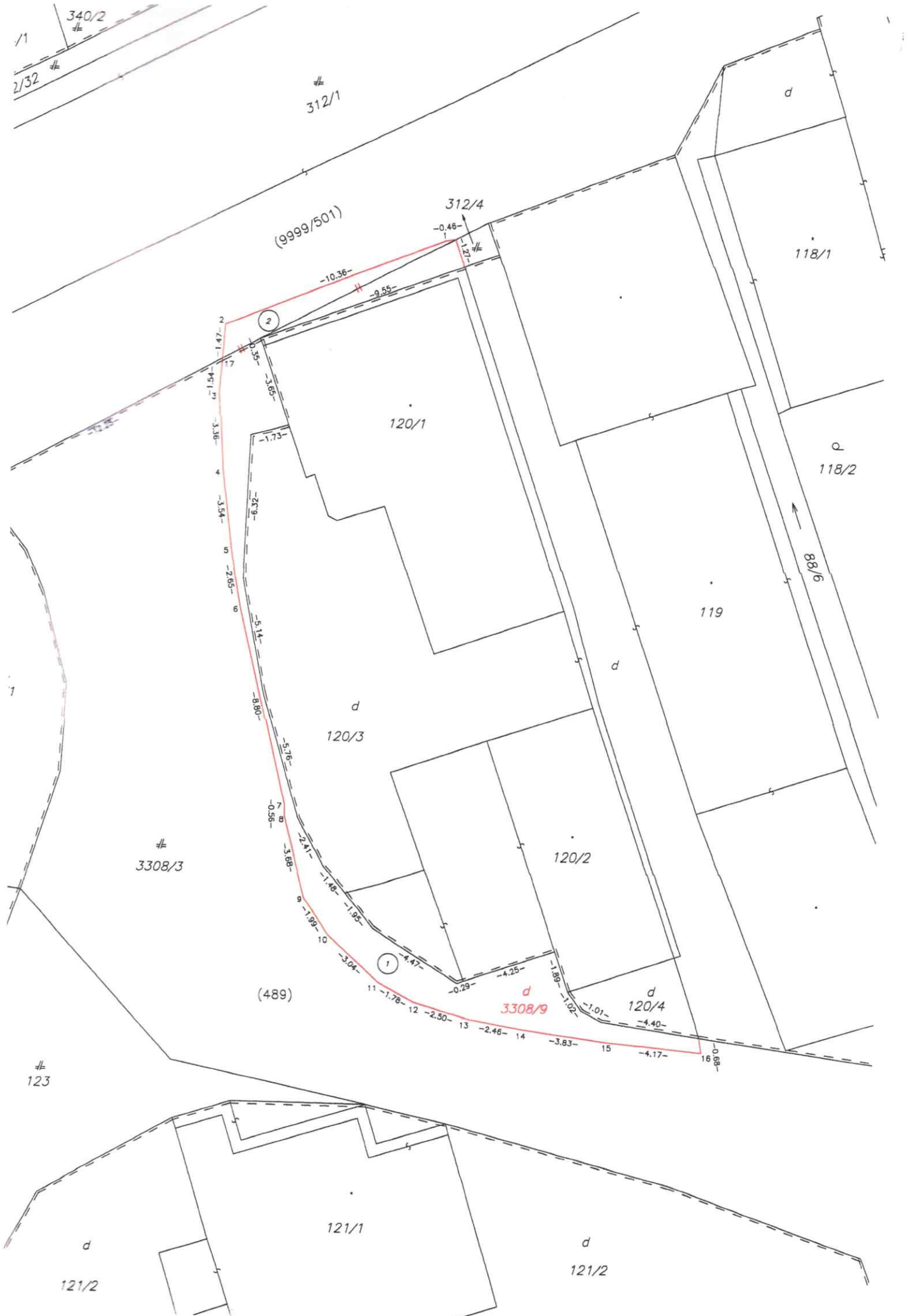

VÝKAZ VÝMER

Doterajší stav											Zmeny											Nový stav			
p/ko	vlohy	PK	listu vlastní.	Číslo			Druh pozemku	Diel číslo	k parcele číslo	m ²	od parcely číslo	m ²	Číslo parcely	Výmera		Druh pozemku	Vlastník, (iná opráv. osoba) adresa, (sídlo)								
				KN-E	KN-C	ha								m ²	ha			m ²							
4757	489					1		3308/9	52		52	(489		1939	ost.pl.)	Doterajší									
4757	9999/501					2		3308/9	14		14	(9999/501	1	7682	ost.pl.)	detto									
						1			489		52			66	zast.pl. 18	Obec Hybe č. 2, Hybe, SR									
						2			9999/501		14														
Spolu:											1	9687		1	9687										
Spolu:											1	3843	Stav podľa registra C KN				1	3840	zast.pl. 22	Doterajší					
											13			2	zast.pl. 22	detto									
											1267			1215	zast.pl. 22	detto									
														66	zast.pl. 18	ako v stave právnom									
Spolu:											1	5123		1	5123										

Legenda: kód spôsobu využitia 18 Pozemok, na ktorom je dvor

22 Pozemok, na ktorom je postavená inžinierska stavba – cestná, miestna a účelová komunikácia, lesná cesta, poľná cesta, ...